

ความรู้สำหรับประชาชน

ตอนที่ 7 รูปการผ่าตัดเสริมสร้างเต้านมหลังการตัดเต้านม

1. การใช้เนื้อเยื่อผู้ป่วยเองในการทำเต้านมเทียม

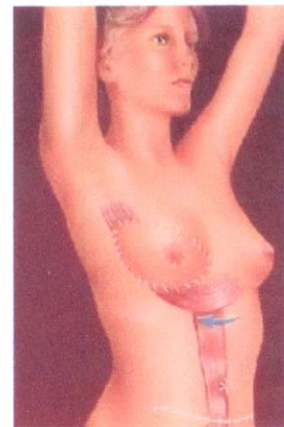
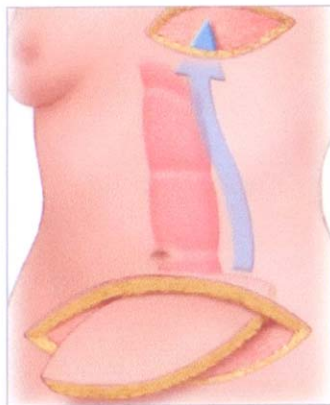
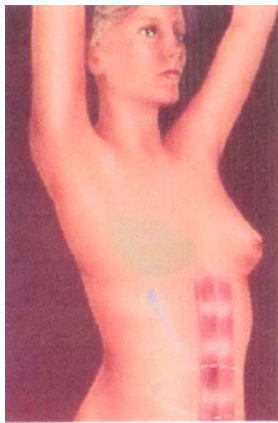

รูปการใช้เนื้อหน้าท้องในการทำเต้านมเทียม

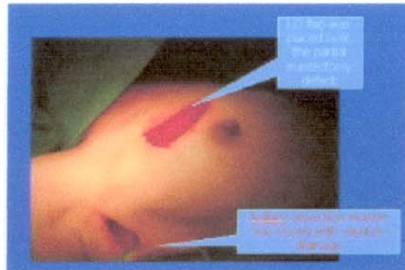
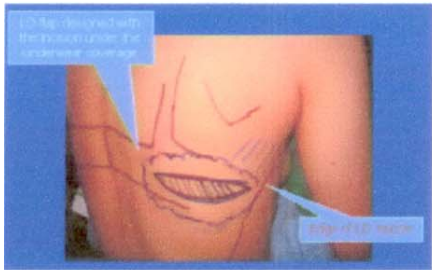
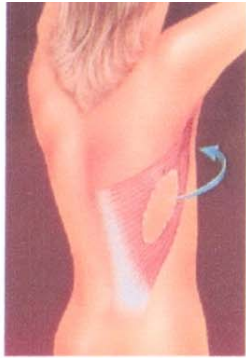

การใช้เนื้อบริเวณด้านหลังทำเต้านมเทียม

2. การใช้ถุงน้ำเหลืองหรือถุง Silicone ในการทำเต้านมเทียม

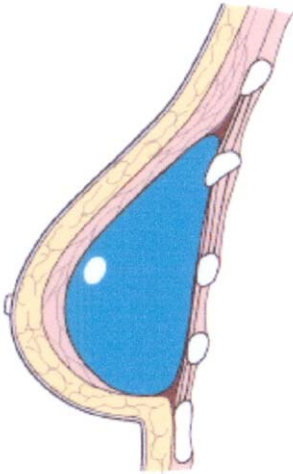

การใช้ถุงน้ำเกลือในการทำเต้านมเทียม